

FIESTA DE INTERÉS TURÍSTICO NACIONAL

MONDAS



AUTOR DANIEL SOBRINOS

TALAVERA DE LA REINA

17 AL 24 DE ABRIL

— 2022 —



Excmo. Ayuntamiento
de Talavera de la Reina

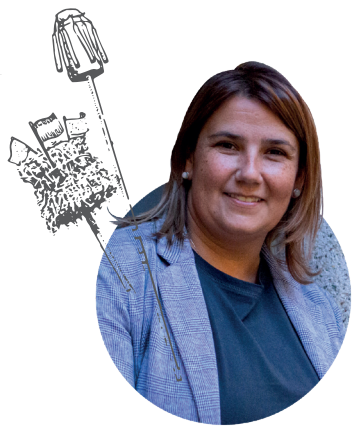

Saluda de la Alcaldesa

Puede parecer reiterativo que cada año haga alguna referencia a que las Mondas son especiales por tal o cual razón, pero no es así. De hecho, no hacer mención a su excepcionalidad sería faltar a la verdad, porque nuestras Mondas son la plasmación festiva de la esencia talaverana y, para mí, no hay nada más especial que eso.

Y sí, tengo que decirlo: cada año celebramos las mejores Mondas que se recuerdan, por eso las de 2022 no van a ser una excepción. Incluso el año pasado, en el que tuvimos que adaptar el programa obligados por las circunstancias, vivimos unas Mondas de una carga emotiva difícilmente superable.

Este año vamos a intentar volver a la normalidad, si es que eso significa algo. El curso de los acontecimientos locales, nacionales e internacionales ha provocado que la que siempre hemos conocido como situación de “normalidad” haya adquirido un nuevo significado.

Afortunadamente vamos a poder recuperar todos los actos del programa con su esplendor habitual. Los premios Ciudad de Talavera volverán, aunque este año se entregarán por partida doble y el Sábado de Mondas de nuevo latirán miles de corazones al unísono en el Gran Cortejo. Se llenarán las calles de dulzainas, trajes, colores y fiesta.

- Caballos, carrozas, morraches, quintos, soldadescas y carneros desfilarán arropados por gentes llegadas de toda la comarca, de muchas ciudades de España y de más allá de nuestras fronteras. Si la cerámica talaverana es Patrimonio Cultural Inmaterial de la Humanidad, las Mondas son de Interés Turístico Nacional y cada año – pandemia aparte – han venido atrayendo cada vez más visitantes.

Pero más allá de los nombramientos están los sentimientos. Las Mondas son el latido del corazón milenario de Caesaróbriga, Ébora y, ahora, Talavera. Parafraseando al poeta: muchos son los nombres y muchas son las lenguas, pero han confluído en un solo corazón. El corazón talaverano.

Espero encontraros a todos, como siempre, en los pregones del Leño Florido y de Mondas, en las migas, en los premios Ciudad de Talavera, en los actos culturales y, por supuesto, en el Cortejo. Os necesitamos a todos para que el eco de nuestras Mondas llegue cada vez más lejos; para conquistar a esos corazones repartidos por todo el mundo que todavía no nos conocen y están deseando hacerlo.

Tita García Élez
Alcaldesa de Talavera de la Reina

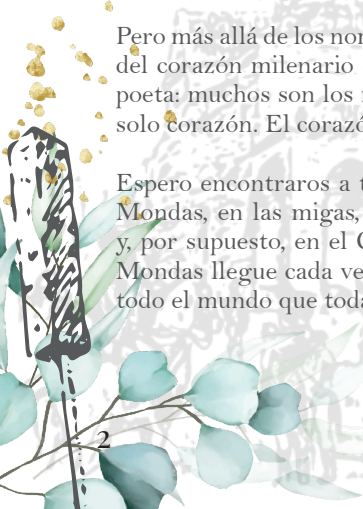

pla

CERES

de MONDAS

Organiza:



Colabora:



del 18 al 24 de abril



Una tapa especial en cada local
para celebrar nuestra **Fiesta de Interés Turístico Nacional**.

Locales Participantes:

La Gioconda
Hispania
El Bicho Glotón
La Tabernita
Taburete
Nevada
Cafetería de Luis
Casa Toni
Neila 2.0

La bodeguita del Sur
Gotham
Copacabana
Fuerteventura
La Toscana
Audentia
Metropolitan
Manila
El Jardín de Babia

La Sastrería
Koyote
Jorge's
Green's Back (Hotel Ehora)
Garden Terraza Casino
Arrabal
Diverxa 40
La Alcaparra
Deleitte

SOLIDARIOS

Los locales participantes donarán **1€** de cada tapa
a la Asociación de Familiares de Alzheimer de Talavera (AFATA)

A BENEFICIO DE



A.F.A.T.A.

Asociación de Familiares de Personas
con Alzheimer y Otras Demencias
de Talavera de la Reina
'Alzheimer con quien contar'

Declarada de Utilidad Pública

Domingo 17 de abril

A las **11:00 horas** en la **Plaza del Pan**, la Sra. Alcaldesa, *Dña. Tita García Élez*, hará lectura del **Pregón del Leño Florido** y se dará a conocer el **fallo del jurado** de los **XIX y XX Premios Ciudad de Talavera**. Terminada la lectura del pregón, la A.VV. San Jerónimo realizará la quema del Judas y se degustarán vino y pastas acompañados del mejor folclore local y comarcal. El **Pregón del Leño Florido** llegará también a estos **barrios** de la ciudad en los siguientes lugares y horas:

Barrio de San Antonio - Puente Romano,
en el **Parque El Vivero**, a las **12:00 horas**.

Barrio de Puerta de Cuartos,
en el **Paseo Padre Juan de Mariana**, a las **12:00 horas**.

Barrio de Las Moreras,
en la **calle Pablo Neruda**, a las **12:00 horas**.

Barrio de Puerta de Zamora,
en la **Plaza Juan de Herrera**, a las **12:00 horas**.

Barrio del Paredón de los Frailes,
en la **calle Paredón**, a las **12:45 horas**.

Barrio de Patrocinio,
en la **Plaza Nueva** (Plaza de la Juventud), a las **12:45 horas**.

Barrio de La Alameda,
en la **Fuente de las Ranas** (Jardines del Prado), a las **12:45 horas**.

Barrio de Fray Hernando,
en el **Parque Enrique Tierno Galván**, a las **12:45 horas**.

Barrio de El Carmen,
en la **Plaza de El Carmen** (c/ Carretas), a las **13:00 horas**.

Barrio de El Faro,
en la **Plaza de los Santos Mártires** (c/ Almanzor), a las **13:00 horas**.

Barrio de Santa María,
en la **Plaza Santa Ana**, a las **13:30 horas**.

Barrio de Ntra. Sra. del Prado,
en la **calle Baladiel**, a las **13:30 horas**.

Barrio de La Solana,
frente al **Polideportivo 1º de Mayo** (c/ Nicaragua), a las **13:30 horas**.

Barrio de La Milagrosa,
en la **Plaza Eusebio Rubalcaba**, a las **13:30 horas**.

Lunes 18 de abril

A las **11:00 horas** en la **Sala Marisa Esteban** del **Centro Cultural Rafael Morales**, inauguración de la muestra de trabajos seleccionados en el **II Concurso de Dibujos de Mondas**. Disponible **del lunes 18 al sábado 30 de abril**. Abierto de **10:00 a 14:00** y de **17:00 a 21:00** horas. Domingos cerrado.

A las **20:00 horas** en el **Teatro Victoria**, presentación del libro **“Historia de Talavera”** de **Cosme Gómez de Tejada**, a cargo de *Nieves Algaba Pacios*. A continuación, presentación del informe final del expediente para solicitar la declaración de la **Soldadesca de Gamonal** como **Bien de Interés Cultural**, a cargo de *Jesús Mejías López*. Acompaña una representación de la Soldadesca de Gamonal. Entrada libre hasta completar aforo.

Martes 19 de abril

A las **20:00 horas** en el **Teatro Victoria**, presentación de la edición **XXXIV** del **facsimil de Mondas**, titulado *“Animales y rito festivo en las Mondas: La familia Batres, pasión por la tradición”*, a cargo de *Ángel Monterrubio Pérez*. Entrada libre hasta completar aforo.

Miércoles 20 de abril

A las **17:00 horas** en el **hall** del **Centro Cultural Rafael Morales**, taller de **banderines de Mondas** y creación de un **mural de filigrana**, a cargo de *Lucas Fernández*. Actividad gratuita. A partir de 4 años.

A las **20:30 horas** en la **Sala Carmelo Castilla** del **Centro Cultural Rafael Morales**, acto de entrega de la **XIX edición (2019)**, **XX edición (2020)** y **XXI edición (2021)** de los **Premios** de la **A.VV. San Jerónimo** a la **conservación del patrimonio**. Entrada libre hasta completar aforo.

Jueves 21 de abril

A las **20:00 horas** en el **Teatro Palenque**, acto de entrega de la **XIX edición (2020)** y la **XX edición (2022)** de los *Premios Ciudad de Talavera*. Acompañamiento musical a cargo de la Banda de Música de Talavera. Entrada libre hasta completar aforo.

Viernes 22 de abril

“LA MONDILLA”

Desde las **11:00 horas** en los **Jardines del Prado** y en la **Plaza de Toros**, más de **2.700 alumnos** de **23 centros educativos** de la ciudad y de la comarca participarán en esta edición del **cortejo infantil de Mondas**. Será una recreación del Gran Cortejo, donde no faltarán los grupos folclóricos, los trajes regionales, los alcaldes y el tradicional carrito de Mondas. Acceso limitado por control de aforo.

Con la participación de los siguientes centros educativos:

- CEIP Federico García Lorca
- CEIP José Bárcena
- CEIP San Ildefonso
- Colegio Rafael Morales
- CRA Ribera del Guadyerbas –
(Mejorada – Segurilla – Pepino – Cervera – Montesclaros)
- Colegio EXA
- CEIP Don Cristóbal López (Gamonal)
- Colegio Lope de Vega
- Colegio La Milagrosa
- CEIP Bartolomé Nicolau
- Colegio Maristas – Santa María del Prado
- CEIP Ntra. Sra. del Prado
- Colegio La Salle
- Colegio Fernando de Rojas
- CEIP San Juan de Dios
- Colegio Cristóbal Colón
- Colegio Ruiz de Luna
- Colegio Cervantes
- CEIP Fray Hernando
- Colegio Adalid Meneses
- CEE BIOS
- CEIP Antonio Machado
- APACE





A las **19:30 horas** en el escenario de la **Fuente de las Ranas** de los **Jardines del Prado**, *Muestra de Folclore Local y Comarcal*, a cargo de *La Parranda Castellana*, el *Grupo de Jotas 'La Candelaria'* de Gamonal, y la *Asociación Cultural Folclórica* de **Talavera la Nueva**.

A las **21:00 horas** en el escenario de la **Fuente de las Ranas** de los **Jardines del Prado**, **Pregón de Mondas** a cargo de *M^a del Carmen Batres Martín*, representante de la familia Batres, acompañado por la Banda de Música de Talavera. Al finalizar, **toros de fuego** hasta el **Parque de la Alameda** y como colofón un fantástico **espectáculo piromusical**.

A continuación, en la explanada de la **Plaza de la Comarca**, **reparto de migas y vino** en colaboración con las Asociaciones de Vecinos de la ciudad y **quema de la hoguera**.



A las **22:30 horas** en el escenario de la **Caseta Municipal**, continuación de la *Muestra de Folclore Local y Comarcal*, a cargo del *Grupo Pizarro* del *Centro Extremeño de Talavera*, la *Asociación Cultural 'Emilio Morán'* y la *Asociación de Folclore Aires'* de **Calera y Chozas**.

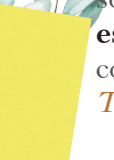

A las **22:30, 23:00, 23:30 y 00:00 horas** en la **Plaza del Pan**, gran espectáculo audiovisual *Lux Mondas* con la proyección sobre la fachada de La Colegial de un **espectáculo de luz y sonido** con mapping 3D sobre *Talavera, sus orígenes y su río*.



EL CORTEJO DE MONDAS



ALABARDERO



CABALLEROS



CORTEJO



MONDAS

El alabardero, a caballo, llega hasta la puerta del Ayuntamiento, golpea la puerta del cortejo. Varias carrozas, que representan los momentos más importantes a lo largo del día, sobre todo, la gran antigüedad de la comarca. Vecinos de toda la comarca se reúnen este día. Vienen vestidos con trajes regionales. El Prado. El desfile lo cierra Gamonal con el carrito de Mondas, tirado por dos caballos. Al llegar allí, son recibidos por el Rector de la Basílica y se produce el "intercambio" alrededor. Finalmente, entra en la iglesia el carrito de Mondas y se realizan las fiestas. Como recuerdo, la gente se lleva a casa los...

TEJO ONDAS



CARROZA ROMANA



MUJERES DE BLANCO



CARRITO Y OFRENDA FLORAL

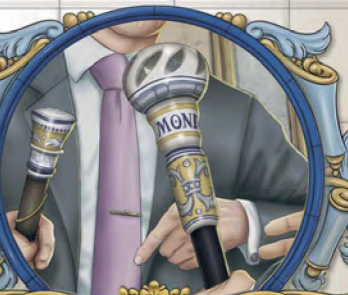

INTERCAMBIO DE BASTONES

principal, los maceros abren la puerta y la Alcaldesa coloca la bandera y comienza el inicio de la historia de las Mondas, recorren las calles para recordarnos el porqué, y la antigüedad de nuestra fiesta.

Tradicionalmente, cantan y bailan durante todo el recorrido, llevando ofrendas a la Virgen del Prado, que se dirigirá finalmente a la Basílica de Nuestra Señora del Prado.

El "Intercambio de bastones" entre la Alcaldesa de Talavera y los alcaldes de los pueblos de la zona, se realiza trayendo ofrendas a la Virgen. Todo el mundo canta el himno a la Virgen del Prado y como agradecimiento se colocan adornos y ramas del carrito de Mondas.

LAS CA

ÉPOCA ROMANA



Representa el origen de las Mondas, como fiesta de primavera dedicada a la diosa Ceres. Las fiestas de Ceres se celebran del 2 al 19 de abril. En estas fechas, engalanadas las mujeres con vestidos blancos, llevan ante su altar las cistae, cestas llenas de tortas y pastelillos de forma diversa, hechos con harina de cereales de distintas clases, y adornadas de flores y frutos. También ofrecían el calathus, un cesto grande, ancho y abierto por arriba, estrecho por la base, el cual era transportado por unos cameros, animales dedicados a dicha divinidad.

ÉPOCA VISIGODA



Carroza que recuerda que desde el año 602 la fiesta de las Mondas se cristianiza para dedicarse a la Virgen del Prado. Hubo un tiempo en que los cristianos talaveranos participaban en el ritual del culto a Ceres. Al morir, en Toledo, Recaredo, en diciembre del año 601, le sucede su hijo Liuva II, quien dona a Talavera la imagen de la Virgen del Prado por la ayuda que le prestó Talavera contra las sublevaciones de los arrianos. Liuva en el año 602 construyó la primera ermita dedicada a la Virgen del Prado, y contribuyó así a cristianizar las fiestas de las Mondas.

PESCA EN EL TAJO

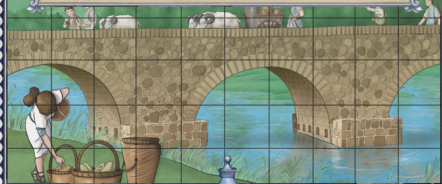

En el siglo XVIII, en Cortejo de Mondas y Mojigangas, los pescadores participaban transformando un carro en carroza. De una barca sacaban peces que lanzaban a la gente. Miguel Méndez-Cabeza ha escrito sobre el Tajo en Talavera: "Las presas o azudas que, al menos desde tiempos árabes, servían para mover las piedras de molino que molturaban los cereales de la fértil vega talaverana, constituían una base inmejorable para aprovechar la energía hidráulica del Tajo en la producción de energía eléctrica."

REGADÍOS DEL ALBERCHE

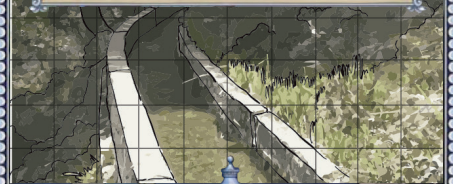

Miguel Méndez-Cabeza escribe sobre las huertas talaveranas: En el siglo XVIII, el Catastro de Ensenada nos ofrece datos sobre la tradicional bondad de la "huerta de riegos y cercados para verde que son de buena calidad y mediana". Comienza en este siglo a aumentar en el paisaje de huertas y cercados, un cultivo que, aunque antiguo en la zona, se dispersa en abundancia por toda la comarca.

RROZAS

DÍAS DE DOLOR



Días de dolor, año 1507, la peste hizo que Talavera recurriera a la Virgen del Prado en busca de socorro. Y en agradecimiento, en 1515, Talavera da nuevos colores a las Mondas, crea sus Ordenanzas propias para estas fiestas y alegra sus días entre toros y ofrendas. Y fue entonces cuando comienzan a aparecer en Talavera los colores blanco y azul como símbolo de la ciudad, como su bandera.

CABALLEROS DE LA VIRGEN



Hasta 1538 toda Talavera participa en las fiestas, cada uno a su aire, sin igualdad, sin armonía, enjaezando su caballo en una competencia de riqueza para correr los toros o ir en el cortejo. Esto hizo que García Fernando, en 1538, moviera a los hidalgos para crear la Hermandad de los Caballeros de Nuestra Señora del Prado, donde la igualdad se hiciera uniforme. En su uniforme se combinan dos colores: el blanco y el azul. A partir de esta fecha las fiestas de la Virgen del Prado se visten de azul y blanco.

REAL FÁBRICA DE SEDAS



Dentro de la producción industrial de Talavera también hay que resaltar la creación en 1748 de la Real Fábrica de Seda. La política ilustrada de los ministros de Fernando VI les hace instalar una serie de industrias en las cercanías de Madrid. La cercanía a la capital fue lo que inclinó la balanza para que en Talavera, durante el gobierno de Carvajal y Lancáster, se levantara una fábrica de sedas, siendo su primer director el francés Juan Rulier. Su producción fue una constante en la ciudad hasta 1851 que tuvo que cerrar, dejando sin trabajo a 2000 personas.

LEÑO FLORIDO



El Sábado Santo era el día de salir a los montes y fincas a buscar la leña para que cada parroquia hiciera su ofrenda de leña a la Ermita, leña para cocinar las carnes de los toros que se habían alanceado o matado ese día durante las fiestas de las Mondas.

El Domingo de Resurrección, tenía lugar un acto que se conocía como pedir para el leño florido.

Sábado 23 de abril

A las **12:00 horas** en la **Plaza del Pan**, *VII Encuentro de Gigantes y Cabezudos de Mondas*. Recorrerán las calles del centro, finalizando en la **Basilica del Prado** en torno a las **14:00 horas**.

VII Encuentro de Gigantes y Cabezudos de Mondas

Sábado 23 de abril de 2022
12:00 - 14:00 horas
desde la Plaza del Pan hasta la Basilica del Prado



Desde las **12:30 horas**, el grupo *Otobesa*, la *charanga Atahualpa* y la *charanga Los Trotamúsicos* realizarán **ambientación musical** por diferentes calles de la ciudad.

A las **17:00 horas**, chupinazo de comienzo del **Gran Cortejo de Mondas 2022**, con el siguiente recorrido:

Plaza del Pan, Plaza Padre Juan de Mariana, calle Palenque, Corredera del Cristo, Luis Jiménez, Portiña de San Miguel, Marqués de Mirasol, Alfares, Prado, Jardines del Prado y Basílica de Nuestra Señora del Prado.



Finalizado este recorrido se efectuará el **tradicional intercambio de bastones** en el interior de la Basílica de Nuestra Señora del Prado.

A las **20:30 horas** en la **Caseta Municipal** (Parque de la Alameda), **VII Muestra de Folclore Nacional**, con representación del folclore gallego, madrileño, extremeño y castellano-manchego, entre otros.

A las **22:00, 22:30, 23:00, 23:30 y 00:00 horas** en la **Plaza del Pan**, gran espectáculo audiovisual **Lux Mondas**, con la proyección sobre la fachada de La Colegial de un **espectáculo de luz y sonido** con mapping 3D sobre **Talavera, sus orígenes y su río**.



Otros eventos de Mondas

Jueves 21 de abril

A las **18:30 horas** en la **Biblioteca Niveiro - Alfar El Carmen**, *Taller "Tus zapatillas de talaverana para Mondas"*. Taller de literatura y labores, con la Tata Carlota. Para adultos. Inscripciones a partir de las **9:00 horas** del **lunes 11 de abril** en bpniveiro@gmail.com.

Sábado 23 de abril

A las **10:30 horas** en la **Biblioteca José Hierro**, *Taller de Mondas*. Elaboración de un sujetalibros con decoración alusiva a Mondas. Para niños, niñas y adolescentes de 10 a 14 años. Inscripciones a partir de las **9:30 horas** del **lunes 18 de abril** en infantilbjh@gmail.com.

A las **12:30 horas** en la **Biblioteca José Hierro**, *Taller de Mondas*. Elaboración de un diario de lecturas con decoración alusiva a Mondas. Para niños y niñas de 6 a 9 años. Inscripciones a partir de las **9:30 horas** del **lunes 18 de abril** en infantilbjh@gmail.com.

Domingo 24 de abril

A las **18:00 horas** en la **Plaza del Pan**, *Ruta sobre las Mondas*. Información y reservas en la Oficina de Turismo (Ronda del Cañillo esquina con c/ Carnicerías). Inscripciones a partir del **lunes 18 de abril** de forma presencial o a través del teléfono **925 826 322**. Horario de reservas: de lunes a viernes de 10:00 a 14:00 horas y de 17:00 a 19:00 horas.

EXPOSICIÓN "MONDA"

Ilustración, cerámica, artes plásticas y fotografía en torno a la fiesta de las Mondas. **Del martes 19 de abril al viernes 20 de mayo** en la **Escuela de Arte de Talavera** (c/ Segurilla, 1).

FARCAMA PRIMAVERA

Feria de Artesanía de Castilla-La Mancha. **Del miércoles 20 al domingo 24 de abril** en el **Parque de la Alameda**. Horario de apertura: Miércoles 20, jueves 21 y domingo 24 de 11:00 a 14:00 horas y de 17:00 a 21:00 horas. Viernes 22 y sábado 23 de 11:00 a 14:00 horas y de 17:00 a 22:00 horas.

PLACERES DE MONDAS

Una tapa especial en cada local para celebrar nuestra Fiesta de Interés Turístico Nacional. **Del lunes 18 al domingo 24 de abril**. Organizado por la Asociación de Hosteleros de Talavera. Los locales participantes donarán 1€ de cada tapa a la Asociación de Familiares de Alzheimer de Talavera (AFATA).

FERIA DEL MARISCO

Selección gastronómica de productos gallegos. **Del miércoles 20 al domingo 24 de abril** en el **Parque de la Alameda**. El miércoles 20 a partir de las 19:00 horas, "Gran Mejillonada" gratuita.

PASTEL "AZAHAR DE MONDAS"

Bizcocho elaborado con siete tipos distintos de cereales, miel, canela y curry, con natillas de azahar, una greca de chocolate blanco y pétalos de flores. A la venta en **Pastelería Goxua** (c/ Santa Leocadia, 5).

BASTÓN DULCE DE MONDAS

Bizcocho de almendra, trufa y chocolate. A la venta en **El Corte Inglés** (Avenida de Toledo, 1).



Agenda de actividades

De miércoles 20 al viernes 22, en horario de mañana, contaremos con talleres didácticos para centros educativos de la mano de Pequeños Arqueólogos y el fin de semana, Spiral Ocio entretendrá a los más pequeños con sus actividades y talleres infantiles. Por último, cada día de feria, por la mañana y por la tarde, tendremos a un ceramista o alfarero que enseñará a todo el que quiera, grandes y pequeños, a modelar y decorar una pieza cerámica. ¡Anímate y ven a mancharte las manos de barro! No te lo puedes perder.



¿Quieres conocer a los expositores?

Escanea el código y descubre toda la información de la feria en feriafarcama.es



¿Quieres comprar artesanía online?

Entra en artesianiadecastillalalamanca.es y accede a más de 3000 piezas de artesanía.

Visita FARCAMA Primavera

Del 20 al 24 de abril de 2022

Parque de La Alameda | TALAVERA DE LA REINA

Miércoles, jueves y domingo: 11:00 a 14:00 y de 17:00 a 21:00 h.

Viernes y sábado: 11:00 a 14:00 y de 17:00 a 22:00 h.

Teléfono en feria: 608 715 771 | email: info@fracaman.com

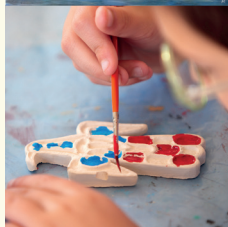
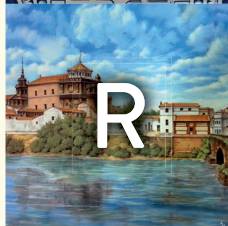

Síguenos



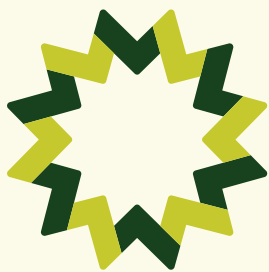

FARCAMA PRIMAVERA Y FERIA DE ARTESANÍA DE CASTILLA-LA MANCHA



Del 20 al 24 de abril de 2022

Parque de la Alameda | TALAVERA DE LA REINA

COLABORA



Excmo. Ayuntamiento
de Talavera de la Reina

ORGANIZAN



Castilla-La Mancha



ARTESANÍA

PATROCINADORES



Cámara
Toledo

FRACAMAN

feriafarcama.es